

El presente documento es copia de su original de la cual se han extraído los dibujos que se muestran en esta versión. No se permite la reproducción total o parcial, ni la transformación o modificación de este documento, sin el consentimiento escrito de la empresa que lo ha elaborado. Queda permitida la impresión en su totalidad para uso personal. No se permite la explotación económica ni la transformación de esta obra. Queda permitida la impresión en su totalidad para uso personal. No se permite la explotación económica ni la transformación de esta obra. Queda permitida la impresión en su totalidad para uso personal.

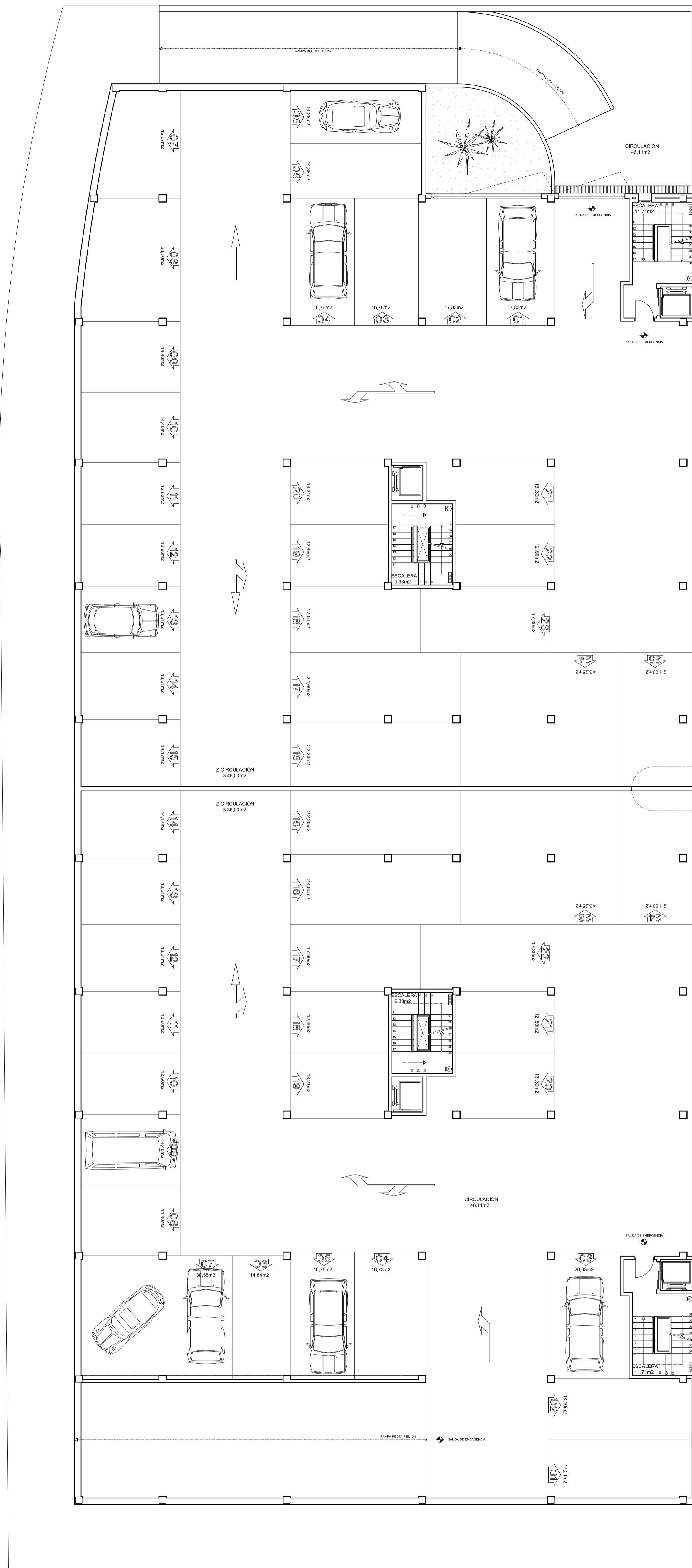

ANEXO AL PROYECTO BÁSICO Y DE EJECUCIÓN DE

42 VIVIENDAS/LOCALES Y GARAJES

UE-82, AVENIDA DEL PERÚ. ROQUETAS DE MAR (ALMERÍA)

REF.

ARCOS DE LA ROMANILLA, S.A.

98.09

JUAN POMARES MARTIN / FRANCISCO IBORRA RODRÍGUEZ, ARQUITECTOS

PASAJE LORO, 1, 1ªA. 04740 ROQUETAS DE MAR (ALMERÍA).

Tel: 950 32 55 32 / Fax: 950 32 83 34 / e-mail: fcoiborra@cajamar.es

PLANO Nº:

SUPERFICIES Y COTAS. PLANTA SÓTANO -1

02.m

FICHERO (CAD) 9809.basico\_plantas-MOD. FECHA Junio, 2003

ESCALA 1: 100