

El presente documento es copia de su original del que son autores los arquitectos que lo suscriben, su utilización, total o parcial, así como cualquier reproducción o copia o fotocopia, requiere la previa autorización expresa de sus autores. Queda en todo caso permitida cualquier modificación gráfica del mismo.

AVENIDA DEL PERÚ

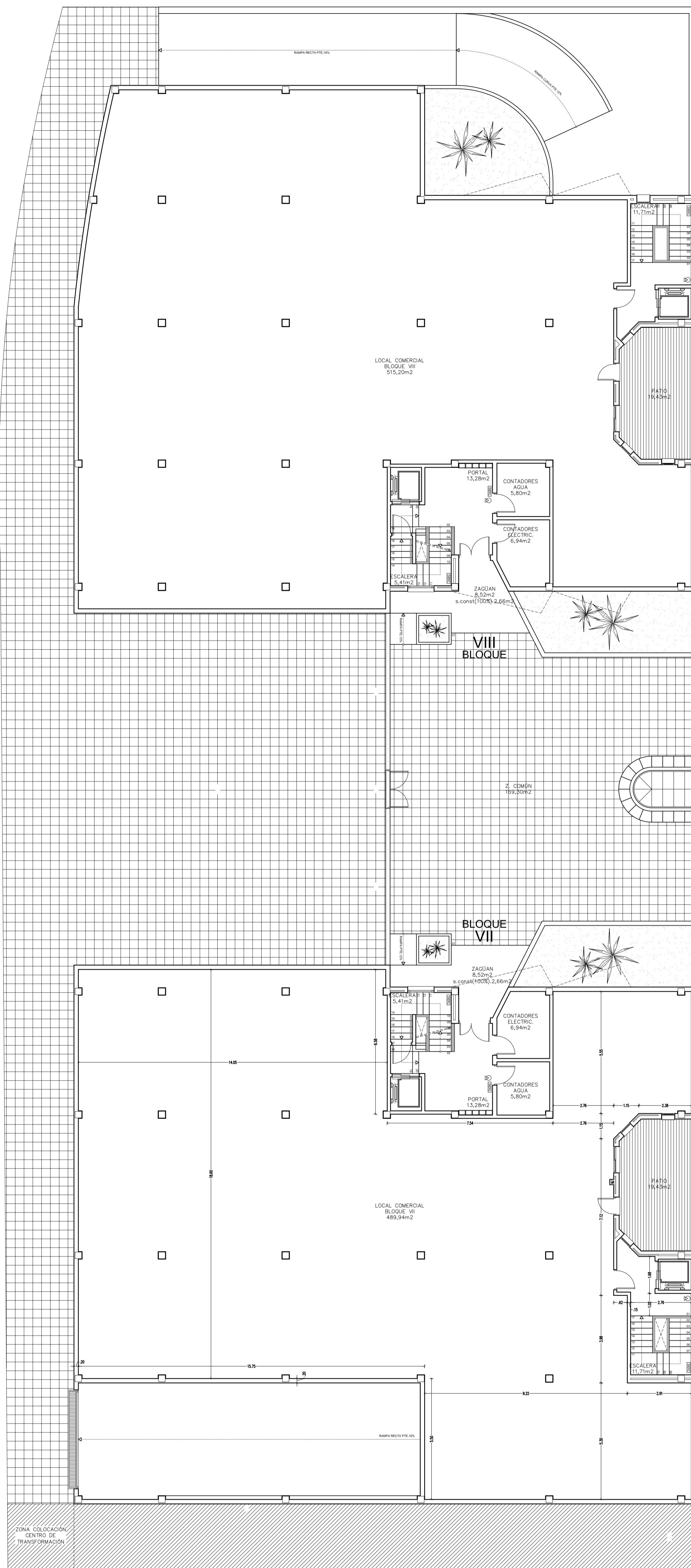

CUADRO DE SUPERFICIES

PLANTA BAJA	Superficie del solar.....2.221,02 m ²			
	SUPERFICIE UTIL(m ²)	SUPERFICIE CONSTRUIDA(m ²)		
	VIVIENDA	LOCAL	PATIO	
local comercial Bloque VII	-	501,65	19,43	528,41
zona común Bloque VII	31,43	-	-	42,31
local comercial Bloque VIII	-	507,03	19,43	529,06
zona común Bloque VIII	31,43	-	-	42,31
	62,86	1.008,68	38,86	1.142,09

APROVECHAMIENTO TOTAL PLANTA PRIMERA	
USO VIVIENDA	84,62 m ² x 1,00 x 0,95 80,39 U.U.A.A
USO LOCAL	1.057,47 m ² x 1,20 1.268,96 U.U.A.A

ANEXO AL PROYECTO BÁSICO Y DE EJECUCIÓN DE

42 VIVIENDAS/LOCALES Y GARAJES

UE-82, AVENIDA DEL PERÚ. ROQUETAS DE MAR (ALMERÍA)

ARCOS DE LA ROMANILLA, S.A. REF. 98.09

JUAN POMARES MARTIN / FRANCISCO IBORRA RODRÍGUEZ, ARQUITECTOS

PASAJE LORO, 1, 1ªA. 04740 ROQUETAS DE MAR (ALMERÍA). Tel: 950 32 55 32 / Fax: 950 32 83 34 / e-mail: foiborra@cajamar.es

SUPERFICIES Y COTAS GENERALES. PLANTA BAJA

PLANO Nº.
03.m

FICHERO (CAD) 9809.basico_plantas-MOD. FECHA Junio, 2003 ESCALA 1: 100