

El presente documento es copia de su original del que son autores los arquitectos que lo suscriben; su utilización total o parcial, así como cualquier reproducción o cesión a terceros, requerirá la previa autorización expresa de sus autores quedando en todo caso prohibida cualquier modificación unilateral del mismo.

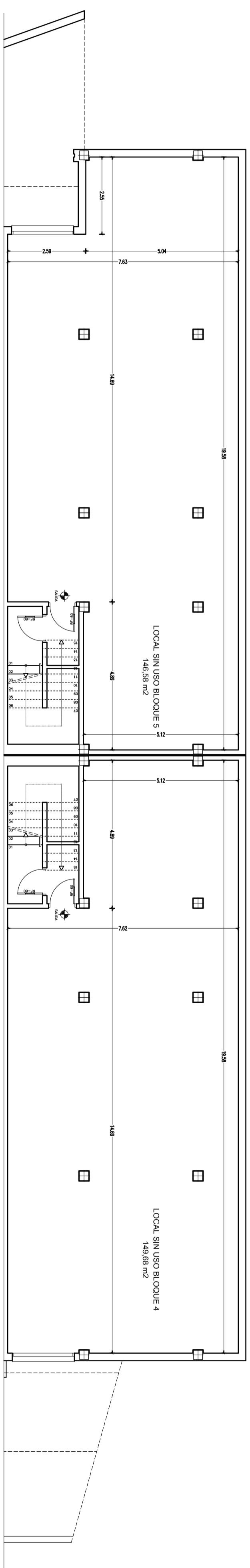

PROYECTO BASICO DE

74 VIVIENDAS/LOCALES Y GARAJES

UE-82, AVENIDA DEL PERU, ROQUETAS DE MAR (ALMERIA)

PROMOTOR

ARCOS DE LA ROMANILLA, S.A.

REF.

03.20

PLANO DE

JUAN POMARES MARTIN / FRANCISCO IBORRA RODRIGUEZ, ARQUITECTOS

PSUALE LORO, 1, 1ºA, 04740 ROQUETAS DE MAR (ALMERIA).

Tel: 950 32 35 32 / Fax: 950 32 83 34 / e-mail: foborra@telefonosur.es

PLANO DE

MOBILIARIO Y SUPERFICIES, ALMACEN PLANTA BAJA.

BLOQUES 4 / 5

FIGHERO (CAD) 0320_basico_A+B

FECHA: mayo 2.006

ESCALA 1:100

02

El presente documento es copia de su original del que son autores los arquitectos que lo suscriben; su utilización total o parcial, así como cualquier reproducción o cesión a terceros, requerirá la previa autorización expresa de sus autores quedando en todo caso prohibida cualquier modificación unilateral del mismo.

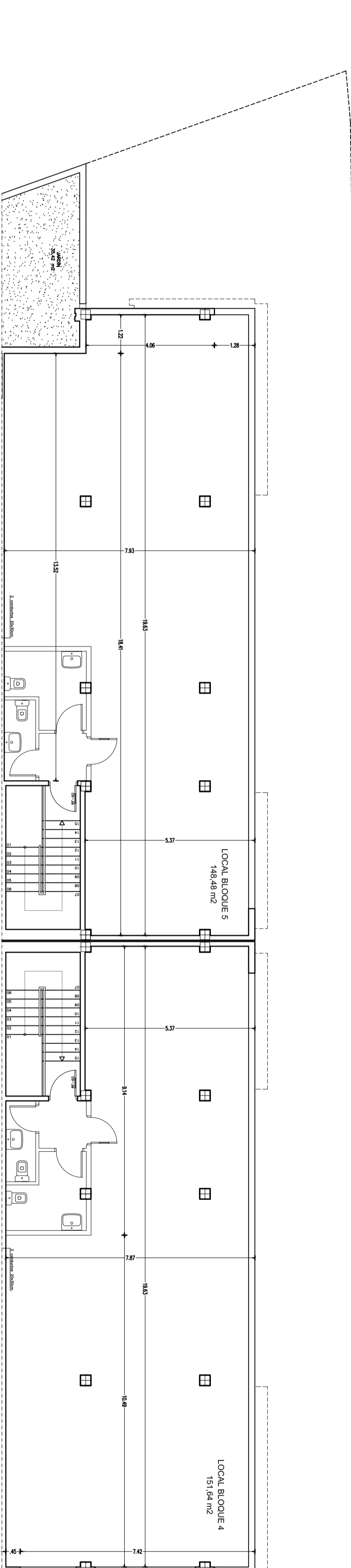

PROYECTO BASICO DE

74 VIVIENDAS/LOCALES Y GARAJES

UE-82, AVENIDA DEL PERU, ROQUETAS DE MAR (ALMERIA)

PROMOTOR

ARCOS DE LA ROMANILLA, S.A.

REF.

03.20

PLANO DE

JUAN POMARES MARTIN / FRANCISCO IBORRA RODRIGUEZ, ARQUITECTOS

PSUALE LORO, 1, 1ºA, 04740 ROQUETAS DE MAR (ALMERIA).

Tel: 950 32 35 32 / Fax: 950 32 83 34 / e-mail: foborra@telefonosur.es

PLANO DE

MOBILIARIO Y SUPERFICIES, LOCAL PLANTA PRIMERA.

BLOQUES 4 / 5

FIGHERO (CAD) 0320_basico_A+B

FECHA: mayo 2.006

ESCALA 1:100

01